



医療法人財団  
愛泉会

愛知国際病院 | 老人保健施設 愛泉館

# みやみやま

2021年春  
vol.100

特集

40周年記念企画

## 地域の未来は、 地域でつくる

いつもを、ずっと。

Case 1 在宅でも安心の継続を



# 40周年記念企画

Special Talk Session

## 地域の未来は、 地域でつくる

愛知国際病院を日進町(現日進市)に創立して今年で40年。医療法人財団愛泉会の井手理事長が日進市長とまちの未来、医療・介護の未来について語り合います。



井手 宏 (医療法人財団 愛泉会 理事長) × 近藤 裕貴 (日進市長)

**井手** 2年前に日進市長になられてまちの見え方は変わりましたか。

**近藤** 良い点がストレートに見えるようになりました。日進市は人口が増加しながらも自然豊か。市内に5つの大学があり教育や環境への意識も高い。自分たちで地域を良くしようという思いから、ボランティアさんやNPOなど人にやさしいまちづくりに力を注いだからこそ今の日進市がある。人が財産のまちだと感じます。ところで理事長は地元のご出身ですか。

**井手** 生まれは東京です。32歳で日進市に移り住みました。30年前と比べると日進市の発展は目覚ましく、若い世代の転入も多い。年齢層のバランスに優れ、先がとても楽しみなまちです。

**近藤** 日進市も少子高齢化は進んでいますが高齢化率の上昇は全国的に見れば緩やかな若いまちです。

**井手** 人口増加で高齢化率は抑えられているものの、実際は高齢者が着実に増え続けています。そこで重要なのは、認知症や要介護になる一歩手前の人たちの健康寿命をいかに伸

えれば「リハウス」なんですよ。  
**近藤** なるほど。エイジング・イン・プレイスは日進市の目指す方向とも一致しますね。「高齢者ゆめプラン」では「認知症サポーター」の養成、「日進市在宅医療・介護連携支援センター(やまびこ日進)」の設置など地域に根ざした施策を数多く推進しています。

**井手** 先ほど愛泉会は地域包括ケアの先駆けと言われましたが、法人内の連携だけではもう十分ではないと感じます。組織と組織がつながったり、地域や行政の連携を深めたりすることが、高齢者を支える体制づくりに不可欠です。コロナ禍で大変な時期ですが、ITなどを駆使し、プライバシー面にも配慮しつつ、地域連携や情報共有を進めていただければと。

**近藤** コロナ禍は「原点に戻って市民の皆さんの方をしっかりと向こう」とピンチをチャンスに変える絶好の機会と捉えています。そのためには職員一人ひとりが楽しく気持ちよく働ける環境も大切です。そこで私は「働き方改革」ではなく「輝き方改革」が重要



近藤 裕貴

ばすかだと思えます。  
**近藤** そうですね。日進市では高齢者の生き甲斐や出番を増やす一つの方法としてシルバースクールを開いています。今後は部活動の指導とか習字を教えるとか、得意分野が発揮できる場を充実させることで認知症の予防にもつながると考えています。

**井手** 良い取り組みですね。大切なのは市民が行政任せにせず、地域で支え合うことです。幅広い世代の触れ合いや関わりを増やすには、ボランティアさんやNPO、社会的資源など多方面のアプローチも必要です。

**近藤** 愛泉会はこの地域で「地域包括ケア」という仕組みを早くから実現されていますね。  
**井手** 私たちは、だれもが住み慣れ

だと考えているんです。  
**井手** 「輝き方改革」、いいですね。明日の朝礼で使ってもいいですか(笑)。  
**近藤** 最後になりましたが、このたびは愛泉会40周年おめでとうござい

ます。こうして理事長とお話をして、医療・介護分野と行政との連携を深めながら、いろいろなことをアップデートしていったらと強く感じました。どうかよろしく願っています。  
**井手** こちらこそ、ぜひよろしくお願います。



た地域で暮らせるよう支援をする  
ことを40年前の創立当初から使命に  
してきました。1982年には訪問  
看護をスタートし、老人保健施設や

ホスピス棟も20年以上前に開設  
しています。市長はエイジング・イン・  
プレイスという言葉をご存知ですか。  
**近藤** いいえ、初めて耳にしました。  
**井手** 福祉先進国デンマークの言葉  
で「住み慣れた地域で、その人らしく  
最期まで」という意味です。この考え  
は愛泉会の理念と同じです。よく患  
者さんが「施設に入る」と寂しそうに  
おっしゃるのですが、私は「お引越し  
できるんですね」と答えます。今の自  
分に合った住環境に移り住む。言い換

### Profile



日進市長 近藤 裕貴  
1969年愛知県日進市出身。アカデミーパシフィックハリウッド校(カリフォルニア州)卒、1999年株式会社あさくま代表取締役社長、2007年日進市議会議員、2015年日進市議会議員、2019年日進市長。



医療法人財団 愛泉会 理事長 井手 宏  
1957年東京都出身。医学博士。1989年愛知国際病院入職。病院長を経て愛泉会理事長、老人保健施設愛泉館施設長。愛知県病院協会理事、愛知県医療法人協会理事、愛知県医療健康保険組合理事長など。

40周年  
おめでとうございます



医療法人 大医会 日進おりど病院  
理事長 大島 亮様

平素より大変お世話になっております。これからも力を合わせて地域医療のお役に立ちたいと思っております。

癒し



一般社団法人東名古屋医師会  
会長 金山 和広様

病気は体と心の病です。患者の気持ちになり、温かい気持ちで接すれば病も治るかもしれません。そんな気持ちをもって地域のために頑張りましょう。

共に発展  
「愛知国際病院」と  
「愛知県がんセンター」



愛知県がんセンター  
院長 丹羽 康正様

開院40周年、誠におめでとうございます。いつもキリスト教精神に基づく心温まる医療を提供されてきたみなさまのご努力に敬意を表すと共に、今後のさらなるご発展を心よりお祈り申し上げます。

辛い時こそ  
人に優しく



JA愛知厚生連 豊田厚生病院  
病院長 川口 鎮様

開院40周年誠におめでとうございます。この地域の医療を守るため、今後も連携・協働をお願いいたします。

地域の中で育てられ、  
地域を変える看護を



愛知医科大学  
看護学部 学部長 坂本 真理子様

地域の中で育てられ、地域を変えていける看護職の教育をめざします。今後もよろしくご支援をお願いいたします。

ともに生きる  
豊かな地域社会を  
目指して



社会福祉法人 日進市社会福祉協議会  
会長 堀之内 秀紀様

地域にネットワークを広げ、市民がともに支え合い、安心して暮らしていけるようお互いに支援していきましょう。

人道を基盤に  
人間性と社会性豊かな  
人の育成



学校法人日本赤十字学園 日本赤十字豊田看護大学  
学長 鎌倉 やよい様

人道に基づき、保健・医療・救護の場で個人を尊重した看護活動ができる基礎力を有する看護師を育成します。

安全で安心な  
暮らしを実感できる  
地域の実現



尾三消防組合 尾三消防本部  
消防長 伊豆原 正人様

消防広域化のスケールメリットを活かし、いかなる情勢下でも地域住民の負託に応える消防組織を目指します。 尾三消防組合 公式LINE始めました



過ごされる最期の時まひ愛されている  
存在としてお一人お一人に寄り添います。

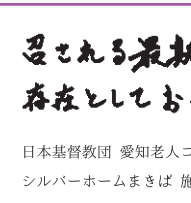

日本基督教団 愛知老人コミュニティセンター  
シルバーホームまきば 施設長 小田部 正一様

アジアの人たちと交流しつつ  
この地域での歩みとともに  
作りたいと思います。

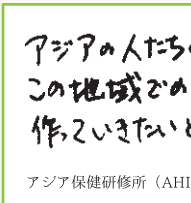

アジア保健研修所 (AHI) 林 かぐみ様

人を思いやる心が健康と命を守り  
豊かな緑が心を癒す、ここに来れば  
元気になれる地域に！

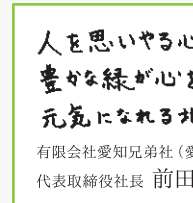

有限会社愛知兄弟社 (愛知牧場)  
代表取締役社長 前田 俊司様

「医療・福祉ゾーン」の心強い長兄、  
私達の安心の源としてあり続けたいことに  
心から感謝です。

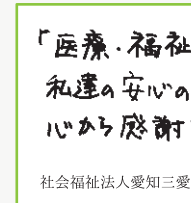

社会福祉法人愛知三愛福祉会 施設長 山中 隆生様

新型コロナ禍の下より一層、  
地域の支えになるべく  
共に邁進

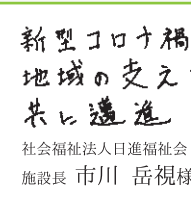

社会福祉法人日進福祉会 特別養護老人ホーム 日進ホーム  
施設長 市川 岳視様

在宅医療にも取り組まれている先生や  
スタッフさんにお話を聞き、愛知国際病院が  
地域医療に果たしている役割は  
大きいものと感じております。

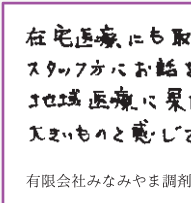

有限会社みなみやま調剤薬局 管理薬剤師 松山 芳美様

職員・利用者の健康診断や訪問診療は  
障害者施設にご協力頂き  
安心して支援活動ができています。

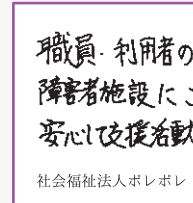

社会福祉法人ボレボレ 理事長 伊藤 宣子様

地域の人たちに安心して医療の一助を担う中で、  
今後も医療・福祉・介護の連携を  
お互いに目指していきたいですね！

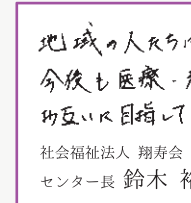

社会福祉法人 翔寿会 きたよし地区地域包括支援センター  
センター長 鈴木 裕一様

心温まるメッセージをありがとうございました。各方面のみなさまより、心温まるおこぼれをいただきました。ご期待にそえるよう、持てる医療福祉サービス機能のさらなる拡充に全力で努めてまいります。今後ともご指導ご鞭撻のほど、何とぞよろしくお願い申し上げます。  
医療法人財団 愛泉会 法人本部長 近藤 正嗣



## Aisenkai

ともに歩む



互いに支え合い地域の病院として歩んでいきます。  
院長 太田 信吉

心技体



医療人として最善を尽くします。  
副院長 河村 健雄

新しいつなばり



新たな暮らしのスタイルを支援します。  
看護部長 (副院長) 水野 寿美子

ケアの力を  
すべての人に



地域医療連携部 部長 宮崎 雅

在宅支援



職員一同  
頑張っております。  
愛泉館 事務長 大山 英之

家族と共に寄り添うケア



看護・リハビリの両輪で  
支えます。  
訪問看護ステーションえまい  
訪問看護ステーションえまい

愛泉会が「日常」をサポート  
いつもを、ずっと。

Case 1 在宅でも安心の継続を



A子さん(78歳)

ケース紹介

20年来の外来患者さん。10年前にご主人が他界してから一人暮らし。娘と息子は遠方で暮らしている。昨年からの新型コロナウイルス感染症の影響で、楽しみに通っていた近所の体操教室もずっと休んでいる。買い物は宅配を利用。介護保険は未申請。

外来



運動機能の低下が見られ、安全に通院できるよう病院までの無料送迎バスをご案内しました。お一人暮らしの生活環境も心配で、地域包括支援センターに連絡をして対応策を話し合いました。お薬の飲み忘れも多いようだったので、服薬管理について訪問看護ステーションにも相談しました。もともとAさんは人と話したり運動したりすることがお好きな方。多職種メンバーでAさんらしく過ごせるサポート体制を考えました。(愛知国際病院 外来看護師)

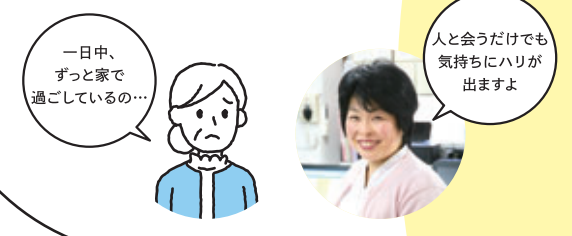

地域包括支援センター

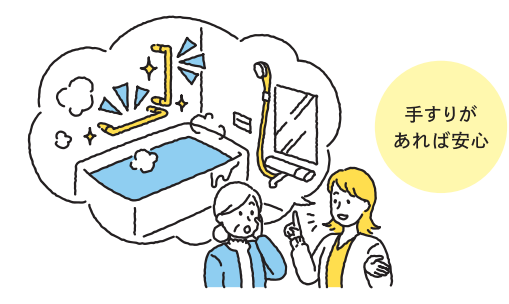

ご自宅を訪問し、Aさんの身体状況やご自宅の環境を拝見し、生活上で困っている点はないか伺います。介護保険の申請をおすすめし、「要支援1」と認定を受けたので訪問看護ステーションに連絡を入れて週1回訪問していただくなどのケアプランを作成しました。また、ご自宅で安心して過ごせるよう、住宅の一部改修をご提案しました。(日進市地域包括支援センター ケアマネジャー)



地域(民生委員)

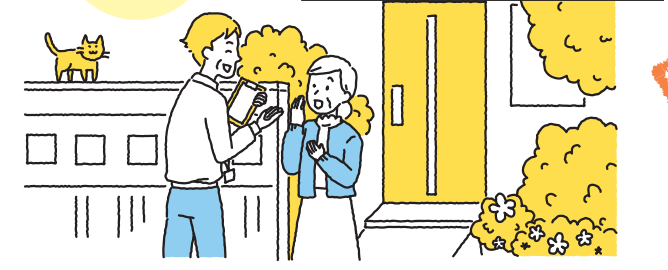

担当する地域でお困りの方がいたら、地域包括支援センターや病院の相談窓口と情報を共有して、安心して生活できる方法を検討します。住環境や普段の生活の様子など、ご本人や周りの方々からお話を聞きながら、地域での見守りを続けます。(民生委員)

訪問看護ステーション



担当ケアマネジャーを介してA子さんや遠方に暮らすご家族のお考えを確認。主治医に訪問看護指示書を依頼して週1回の訪問看護を開始しました。Aさんの健康状態を観察しながら、薬をきちんと飲んでいただくようサポート。不安なときはいつでも相談できる体制も整えています。(訪問看護ステーションえまい 訪問看護師)



安心して生活できるわ

Aさんのケース

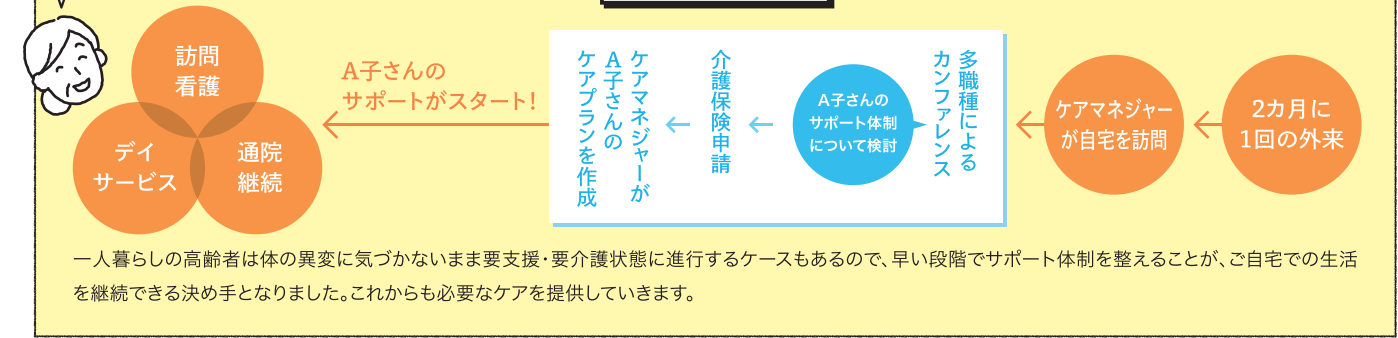

一人暮らしの高齢者は体の異変に気づかないまま要支援・要介護状態に進行するケースもあるので、早い段階でサポート体制を整えることが、ご自宅での生活を継続できる決め手となりました。これからも必要なケアを提供していきます。

小さな異変をキャッチして多職種の連携でサポート  
「あれ?いつもと何か違う。表情がすぐれないな...」外来看護師は、診察室に入ってきたA子さんの変化に気づきました。外来患者さんのなかには「困っていることがあっても発信できない」という方が多くいらっしゃいます。そこで外来看護師をはじめスタッフは、来院中の限られた時間で患者さんの小さなSOSをキャッチし、少しでも不安を解消できるようにサポートしています。  
A子さんは20年以上当院に通院され、現在はお一人暮らし。診察の結果、特に大きな病気はありませんでしたが、「ご自宅での生活について、今まで通りにはいかないことが多くなっている様子でした。そこでご本人だけでなく、遠方のご家族や地域包括支援センター、民生委員さんとも連絡を取り合い、必要なサポートを多職種で検討。介護保険を申請して福祉サービスを活用することで、自宅での生活をA子さんらしく安心して続ける体制を整えることができました。」

島崎藤村の生誕地で本陣の跡地  
グを開始しました。馬籠は文豪  
め、バスで馬籠に移動しトレッキ  
ました。妻籠の駐車場に車を駐  
野島の妻籠宿まで約9kmを歩き  
今回は岐阜県の馬籠宿から長  
た。東海道に比べ山道が中心で峠  
越えが多いため宿場の間隔が短  
いそうです。

中山道は江戸時代に整備され  
た街道で江戸日本橋から京都三  
条大橋まで69の宿場がありまし  
ます。  
さらには藤村記念館があります。石畳の  
坂を上って宿場町を過ぎると展  
望台があります。ここで一息つき  
恵那山の眺望を堪能しました。  
さらに上っていくと馬籠峠に到着  
します。馬籠宿との標高差は約  
200mで運動不足の私はかな  
り足に疲れがきました。ここから  
は緩やかな下り坂が続きます。足取り  
は軽くなります。途中に一石枡立  
場茶屋という古民家を利用した  
無料の休憩所があり温かいお茶  
をいただきました。茶屋の人の話  
では例年は多くの外国人観光客  
でにぎわっているが今年は日本  
ばかりだそうです。溪流に転落し  
ないように気を付けて下っていく  
と妻籠の宿場町に到着しました。



Next Doctor >>> 内科 川口レオ先生です。お楽しみに!

## トレッキングのおすすめ

### 馬籠・妻籠 中山道の旅

コロナ禍で人が密集するレ  
ジャーは避けたいところです。  
我が家は手軽に楽しめるトレッキ  
ングを始めました。10月に歩いた  
中山道の旅が良かったので紹介し  
ます。

中山道は江戸時代に整備され  
た街道で江戸日本橋から京都三  
条大橋まで69の宿場がありまし  
ます。  
さらには藤村記念館があります。石畳の  
坂を上って宿場町を過ぎると展  
望台があります。ここで一息つき  
恵那山の眺望を堪能しました。  
さらに上っていくと馬籠峠に到着  
します。馬籠宿との標高差は約  
200mで運動不足の私はかな  
り足に疲れがきました。ここから  
は緩やかな下り坂が続きます。足取り  
は軽くなります。途中に一石枡立  
場茶屋という古民家を利用した  
無料の休憩所があり温かいお茶  
をいただきました。茶屋の人の話  
では例年は多くの外国人観光客  
でにぎわっているが今年は日本  
ばかりだそうです。溪流に転落し  
ないように気を付けて下っていく  
と妻籠の宿場町に到着しました。



江戸時代の情緒と自然を満喫で  
きる中山道の旅は素敵でした。ま  
だ歩いたことがない方はおすす  
めですよ。

## Dr. ひだまり日記

副院長 河村 健雄

## ホスピス 読む 入院案内

### 「治療」について

「ホスピスでは何も治療をしないのでは?」と思われる方もいらっしゃいますが、そうではありません。ご希望される生活にできるだけ近づけるため、まず今の生活で困っていることをお聞きし、医学的視点で病状を判断した上で薬剤を選択、必要に応じて抗生剤の投与、酸素投与などを行います。ホルモン療法の継続も可能です。腹水採取などについては、医師がお体の状況を見ながら判断します。なお、当ホスピスでは緩和的放射線治療は行っていません。

### 治療

風邪をひいたかなと思ったときは、気になる症状を看護師や医師にお伝えください。抗生剤の投与など、一般的な治療は行いますのでご安心ください。



### 点滴

ご本人やご家族と相談して必要と判断した点滴については、負担のない範囲でお体の状況を見ながら慎重に行っています。



### 痛み止め

強い痛み止めを使う場合は必ず薬剤について説明し、患者さまやご家族の理解を得た上で、ごく少量から始めます。



### 民間療法について

温熱療法・サプリメントなど「これがないと心配」というものがあれば遠慮なくご相談を。内容を確認し、お体に負担がなければ継続可能です。

## Message For family | ホスピス看護師より

### あなたがそこに居るだけで、あなたの「大切な人」は支えられています

自分自身の不安や悲しみに向き合いながら、何かできることを、と考えている方は少なくありません。でも、あなたがそこに居るだけで、あなたの「大切な人」は支えられていて、「大切な人」を支えるあなたを私たちは支えたいと願っています。

現在、ホスピスでも感染予防を第一に考えざるを得ず、面会を制限させていただいています。私たちがご家族の代わりにはなることはできませんが、せめてご家族に安心して任せていただき、その想いを伝えられるように「大切な人」のケアに当たっています。

この時間をどのように過ごしてもらうことが良いのか、模索の日々が続いています。この時間を共に支えていきたい、それが私たちの変わらない想いです。



お着替えと本を持ってきました



ちょっとお庭に出てみましょう♪

## 季節のトリビア

ソメイヨシノのDNAはすべて同じ! ~ルーツは江戸時代までさかのぼる~

日本の春といえば桜。全国に100種以上の桜が生息しているとされますが、日本人に最も馴染みがあるのは、開花予想日の基準でもあるソメイヨシノです。

ところでソメイヨシノが毎年一斉に開花する光景ってフシギですね。秘密はソメイヨシノのDNAにあります。そのルーツをさかのぼると、江戸時代に2種類の桜を交配してつくられたのが始まり。楚々とした美しさは日本人の心を深くとらえたことでしょう。ところが残念なことにソメイヨシノは自然交配して子孫を増やす

※接ぎ木(つぎき)…植物の枝や芽を切り取り、他の植物に接ぎ合わせて育てる方法。それによって、親株と同じDNAが引き継がれる。

(自生する)ことができず、「接ぎ木\*」で全国各地に一本ずつ植えられていきました。つまり今あるソメイヨシノは、江戸時代に誕生したDNAをコピーし続けている、時空を越えた桜なのです!

愛知国際病院の敷地内にはソメイヨシノのほか、河津桜、紅枝垂れなどさまざまな桜の木が合計100本以上植えられ、開花の時期を少しずつずらしながら長い春を楽しませてくれています。みなさん、どうぞお立ち寄りください。

現在

江戸時代





医療法人財団  
愛泉会

愛泉会は今年40周年。スタッフ一人ひとりが患者さま、利用者さまのことを考え、「自ら行動する」を大切にしながら、これからも成長していきます。



併せてご利用ください。

愛泉会

法人ロゴマークが  
できました！

医療法人財団愛泉会の「DNA」や「思い」を表現したロゴマークが誕生しました。コンセプトは「心の連携」。ピンクのハートは「愛」、ブルーのハートは「泉」、エバーグリーンのリーフは「みずみずしいころ」を表し、地域に咲く花をイメージしています。

愛知国際病院

外来医師の休診や  
変更をネットで確認

当院ホームページでは外来医師担当表を随時更新していますが、臨時の休診や担当医師の変更についてご案内するため、Twitterを始めました。外来にお越しの際は予めこちらでご確認ください。また、スマホ版ホームページでは当日の診療科を併せてご利用ください。

愛泉館

愛泉館オリジナル  
『自宅で簡単！らくらく健康運動』  
健康運動冊子をプレゼント

老人保健施設愛泉館の理学療法士が、地域の高齢者の方々のために「自宅でできる運動メニュー」を作成しました。体の様々な部位のストレッチや運動方法を写真付きで分かりやすくご紹介。椅子に座ってできる簡単なメニューがほとんどなので、ご自宅でテレビを見ながらでも気軽に運動できます。

「コロナ禍で外出の機会がめっきり減った」「参加していた運動教室がお休みになってしまった」「感染が心配で地域の催しにも参加しづらい」といった方にもぜひおすすめします。

『自宅で簡単！らくらく健康運動』はご希望の方に無料配布していますので、老人保健施設愛泉館担当浅井までご連絡ください。



お問い合わせ/愛泉館  
☎0561-74-1711  
(担当/浅井)

みんな、  
どうしてる!?

リアルに職場アンケート

お題 家庭での感染症対策



- 1位 手指消毒(手洗い、消毒)
- 2位 不要不急の外出を避ける
- 3位 マスク常時着用

- 4位 外食をしない
- 5位 屋外でも他の人と十分な距離をとる
- 6位 部屋の清掃や消毒、換気
- 7位 目、鼻、口の粘膜を触らない

やはり基本はこまめな手指消毒です。「もったいない」と思うかもしれませんが、消毒液は手がひたひたになるくらいが適量です。そして両手をよくこすり合わせ、一旦乾燥させることが大切です。

最近「黙食(もくしょく)」という言葉も聞かれるように、「食事中に話す=感染拡大に大変繋がりやすい」ことが分かってきました。「会話もおいしい食事のうち」かもしれませんが「食事中は話さない」「話すときは必ずマスク着用」を心がけましょう。

医療と介護の相・談・室

~Cure & Care~



Cure  
~医療~



【相談者】  
40歳女性

咳や体のだるさがあるとき、風邪かな?花粉症になったのかな?と、判断がつかないことがあります。アレルギーの市販薬を服用してもあまりよくなりません、コロナ禍で病院に行くのをためらっています。

不快な症状が続く場合は受診をおすすめします。当院は感染症対策実施医療機関です。

新型コロナウイルス感染症の影響もあり、病院に行きづらいという声を聞きます。熱が出なくても、不快な症状が続くのは体力的にも精神的にもつらく、不安になると思いますので、やはり受診をおすすめします。

当院の一般外来と発熱外来は、受診の手順や経路が異なります。次の症状に一つでもあてはまる方は発熱外来の対象となります。

- 発熱、咳の症状がある
- 味覚、嗅覚に異常がある
- 息苦しさを覚える
- 倦怠感(体のだるさ)がある
- 鼻炎症状がある(アレルギー性を除く)

発熱外来受診の際は専用通路等をご案内しますので、事前にお電話でご連絡ください。必要に応じて核酸検出検査も行っています。当院ではPCR法のほか、NEAR法とい

う検査も採用し、簡便かつ短時間で検査結果が分かります。目のかゆみなど他のアレルギー症状があり、同じような症状が処方薬で改善したという方は一般外来の受診となりますが、判断が難しい場合はまずお電話でお問い合わせください。



発熱外来について詳しくはこちらをご覧ください



愛知国際病院 ☎0561-73-7721(代表)

Care  
~介護~



【相談者】  
ケアマネジャー

私が担当している60歳代女性について相談です。通院で抗がん剤治療を続けていますが、最近、点滴後は吐き気がして食事を十分摂れなかったり、身体がだるくて横になったりしていることも多いと聞いています。そろそろ訪問看護をご案内したいのですが、どのように説明をしたらいいでしょう。

不安や心配がある場合は、ご家族も含めてお話を伺っています

抗がん剤の副作用には個人差がありますが、一時的にADLが低下して食事や水分も摂れず点滴をする場合があります。こうしたときに訪問看護では、発熱や疼痛の有無、食事、水分、排泄、その他副作用の状況を確認してアドバイスを行います。また、副作用について病院から説明を受けていても不安だったり、今後の治療や経過が心配だったりする際は、ご家族も含めてお話を伺っています。

身体的な痛みに加えて、精神的・社会的な苦痛に対する緩和ケアを、終末期のみでなく早い段階から取り入れることも、安心して治療を継続することにつながります。ご自宅での生活をサポートする訪問看護には、体調が急変したときに対応する緊急サービスもあります。詳しくは、訪問看護師が直接ご利用者さまにご説明することもできますので、お気軽にご相談ください。

訪問看護ステーションえまい ☎0561-73-8154(担当/鈴木) 【受付時間】月~金曜/9:00~16:30

これまで本誌で取り上げたお店のテイクアウトをご紹介します！

※価格は全て税込表示です

天然酵母パン ラパンシェリ



国産小麦・白神天然酵母の焼きたてパンと新鮮お野菜、手作り具材の選べるサンドイッチ、有機無農薬コーヒーが好評です。

【住所】日進市米野木町農来119-1

【TEL】0561-73-5329(月曜、第2・4火曜定休)

【テイクアウト】単品サンドイッチ450円、  
2サンドイッチ+スープセット1,000円

シャルキュトゥリ・コイデ



本格的なシャルキュトゥリから、自家製ハムやソーセージをふんだんに使ったデリカやスイーツまで揃います！

【住所】日進市藤島町前田99-20

【TEL】0561-74-6008(日曜・祝日定休)

【テイクアウト】サンドイッチ540円、キッシュ519円～、  
サラダ類(100g)378円～

CARI cafe



香味だれに漬け込んだ、米粉ブレンドの若鶏唐揚げがゴロゴロと入った1番人気のボリューム弁当です。

【住所】みよし市三好丘2-2-2

【TEL】0561-36-3688(年中無休)

【テイクアウト】唐揚げ弁当840円など

DEARDEAR 東郷本店



インド・ベトナム・タイ料理のほとんどがテイクアウトOK!www.dear-dear.comでチェックしてね。

【住所】愛知県東郷町大字諸輪字上鉾12-360

【TEL】0561-38-3588(年中無休)

【テイクアウト】ランチ750円～、チーズナン550円

雅



お弁当の販売を始めました。ステイホームでも雅の味をお楽しみください。

【住所】日進市米野木町南山919-4

【TEL】0561-78-6509(月曜定休)

【テイクアウト】雅弁当1,200円(お魚料理・お肉料理・  
サラダ・スープ・十穀米・お漬物・フルーツ)

タンラッドカフェ

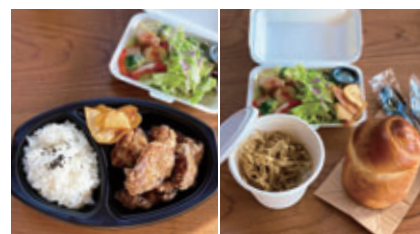

自家製パンのスープランチをぜひご家庭で!全てのメニューにサラダとデリが付きボリュームも満点。

【住所】日進市米野木台5丁目1008番地

【TEL】0561-59-4635(日曜・祝日、土曜不定休)

【テイクアウト】スープランチ1,058円、国産塩レモン唐揚げ972円、ポークカレー972円

表紙のイラスト

窓からの景色を楽しんで

名古屋学芸大学 メディア造形学部 1年 金子 梨聖さん

自分の作品が「みなみやま」の表紙を飾るのは光栄なこと。多くの人に見ていただけるほど嬉しいことはなくて、私自身楽しみながら制作しました。なかなか外に出ることもままならない状況ですが、自然の時間はちゃんと進んでいて、季節の移り変わりや香りなどを思い出させてくれます。この絵を見た方が、ふと窓から外を見て穏やかな気持ちになったらいいな、という思いを込めて描きました。



賛助会員募集のお知らせ

アメニティーの充実(施設環境、造園、園芸)、ホスピスでの諸行事、広報啓蒙活動、家族会の開催、ボランティアの活動、教育活動のために是非ご協力をお願いいたします。(ご入会いただいた方には年に4回広報誌をお送りいたします)下記の口座に会費をお振り込みください。

【①郵便局窓口利用】郵便振替口座 00890-5-3757

【②ATMおよびインターネット振込利用】ゆうちょ銀行(9900) 店番089 当座0003757

【①②口座名義】愛知国際病院ホスピス賛助会

【一口】1,000円(おいくらでも結構ですが、できましたら、5口以上をお願いいたします)

編集後記

リニューアル号、お楽しみいただけましたか?掲載するイラストも原稿も、最初に受け取ることができるのが広報誌担当の特権で、いつも心に新しい引き出しが増えたような気持ちになります。せっかくのピカピカの引き出しには感謝を込めてとっておきの何かを入れたいところ。自分の足元、専門的な分野、今まで興味のなかった世界。表紙の窓からもさわやかな春の風が吹いて、扉を開けてくれているような気がします。(諸石)

●これまでお寄せいただいているご意見・ご感想、大変感謝いたしております。今後ともよろしく願い申し上げます。



【医療法人財団 愛泉会】

- 愛知国際病院 ■ 老人保健施設 愛泉館 ■ 指定居宅介護支援事業所 愛泉館 ■ 日進市東部地域包括支援センター
- 訪問看護ステーション えまい ■ 住宅型有料老人ホーム カナン 【関連施設】AHI(アジア保健研修所)

〒470-0111 愛知県日進市米野木町南山987-31 Tel.0561-73-7721(代) Fax.0561-73-7728 http://aisen-kai.jp/

医療法人財団 愛泉会 広報誌「みなみやま100号」 発行日:2021年4月1日 発行人:井手宏 編集発行:法人だより委員会 編集長:近藤正嗣

※無断で複写、複製、転載することを禁じます。



お問い合わせ

医療について

☎0561-73-9179 (地域医療  
連携室)

介護について

☎0561-74-1300 (日進市東部地域  
包括支援センター)

【医療・介護についての受付時間】月～金曜 9:00～17:00 土曜 9:00～12:30