

医療法人財団 愛泉会

愛知国際病院

老人保健施設 愛泉館

2020年 秋
vol.98

みちよみやま

特集

外来診療

スムーズな連携で つながる医療

医療法人財団 愛泉会で働く仲間たち
「愛泉館リハビリテーション部門」



読者アンケート
抽選で
クオカードプレゼント!



詳しくは裏表紙を
ご覧ください

スムーズな連携で
つながる医療

診察室にはさまざまな症状の患者さんが訪れます。診療科目を越え、職場や施設を越え、医師同士がスムーズに連携する総合診療によって患者さんに安心・信頼をお届けしています。

よりスピーディに！

医師間で情報共有

病院開設以来、医師同士のコミュニケーションが活発。複数の診療科が隣り合わせて並ぶので意見交換や情報共有がタイムリーに行われます。

化粧品外来も好評です！

皮膚科

高齢者に多く見られる老人性皮膚炎によるかゆみの相談や院内調剤化粧品の処方など幅広く診察しています。



愛知医科大学病院の医師2名が担当

心の病を予防・改善する
心療内科も担当

専門外来

患者さんのニーズに合わせて3つの専門外来を設けています。

- 小児言語外来
- 渡航外来
- 整腸外来
- 禁煙外来

詳しくはWebサイトをご覧ください。

外来



金森 明 太田 信吉 院長 河村 健雄 副院長

外科・消化器科

主にケガの処置や手術を行っています。消化器疾患では外科・内科が密接に関わるなど、他科と連携しながら最善の医療を目指しています。



大北 宗由 井手 宏 理事 川口 レオ 松本 健

内科

午前診・午後診は3診体制、夜間は2診体制で臨みます。非常勤医師を含めると、内科担当は総勢12名。生活習慣病から各種予防接種まで広範に対応します。

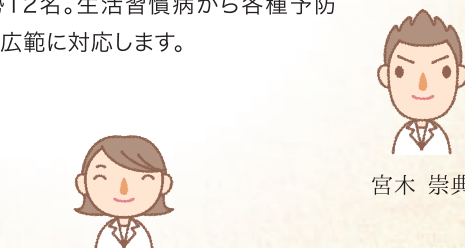

愛知医科大学病院の医師が担当

より詳しく！

高い専門性

一口に内科・外科といっても領域は細かく分かります。当院の医師は、それぞれ得意分野(サブスペシャリティ)を持っているので、より専門性の高い診察ができます。

詳しくは3・4ページをご覧ください。

整形外科・
リウマチ科

担当医はリウマチ専門医でもあります。適切な診察はもちろんのこと、リハビリチームとも連携しながら、症状の緩和や改善を図ります。



奥澤 継雄

関節炎の治療は
整形外科とも連携

膠原病内科

担当医は膠原病とリウマチを得意とする内科医。豊富な症例を持っています。



鳥飼 勝隆 名誉院長



大原 寛之



田中 稔彦

内科と神経内科の
両面からアプローチ

神経内科

パーキンソン病や認知症など、幅広い領域の神経難病を診察しています。



宝珠山 稔

より安心感を！

病棟とも連携

外来担当医がそのまま入院患者さんを診るケースも多く、複数の診療科がより一層連携して治療や不安の軽減に取り組めます。

自宅
施設

在宅医療

患者さんが療養している自宅・施設に医師が訪問し、24時間体制で対応しながら、治療や経過観察を行っています。



宮崎 雅

ホスピス

緩和ケア

身体的、精神的、社会的、スピリチュアル(霊的)なケアを通して、がんの痛みやさまざまな症状をやわらげる援助をします。

一般病棟からホスピスに移る患者さんも



大村 浩之

より身近な存在に！

24時間体制で対応

通院が難しくなった患者さんには、ご自宅を訪問して診療を継続。病状や症例に合わせて、外来の各医師に相談しながら適切な医療を提供しています。

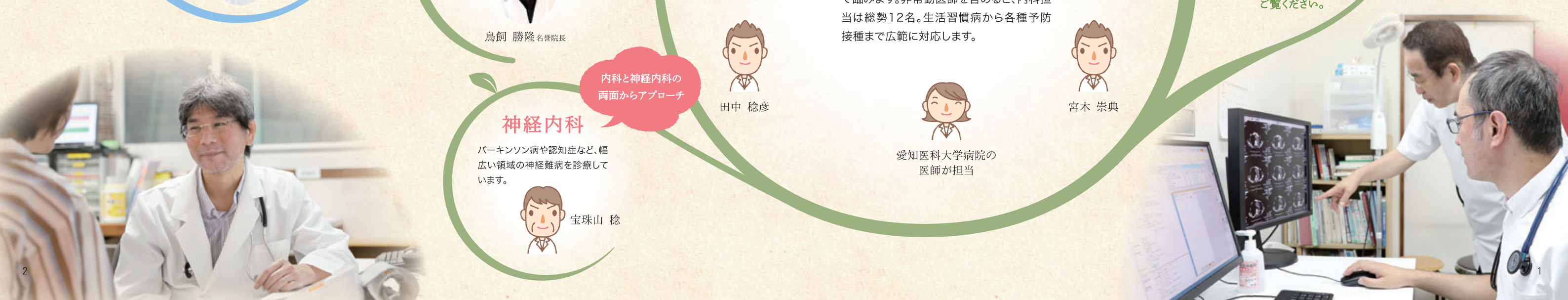

外来診療を支える さまざまな設備や機能

スピーディな診療をサポートする各種検査機器など、多角的に外来診療をサポートしています。



検査

CT、レントゲン、エコー、内視鏡による検査が可能。放射線技師、検査技師とも連携し、可能な限りその日のうちに的確な診断を行います。



リハビリテーション

医師の診断に基づいて、理学療法士・鍼灸師・作業療法士・言語聴覚士が最適なリハビリプログラムを提供します。栄養指導も行っています。



地域医療連携室

在宅医療への橋渡し、他院からの入院・転院など、患者さんのご家族とも相談しながらスムーズな連携を図ります。社会福祉制度についての相談もお受けしています。

体のお悩み、気になること、まずは診察室でお聞かせください

医師たちはどんな思いで患者さんと日々接しているのでしょうか。診察室からお届けする医師たちのメッセージ。

居心地のいい場所を一緒に探しましょう
宮崎 雅

ご本人にとって、どこで過ごすのがベストか、常に一緒に考えます。外来の患者さんが動けなくなったときは、訪問診療でお伺いして、長く関わっていきます。

【専門・得意分野】
一般内科、消化器内科、禁煙外来担当

お話を聞き、思いを大切にしています
院長 太田 信吉

患者さんである前に、人として対話すること。相手の思いを大切にすること。それが診療の原点と考えています。安心の医療を届けたいですね。

【専門・得意分野】
緩和医療、消化器外科、腫瘍免疫、漢方医療

高齢者の症状を幅広く診ています
理事長 井手 宏

「老年医療」とは、高齢者のための総合診療科です。さまざまな症状に応えられるよう、そして医療側と患者さんの思い(求めること)を近づけるよう、心がけています。

【専門・得意分野】
老年医療、在宅医療、循環器内科、緩和医療

お互いの本音で意思決定したい
大村 浩之

患者さん・ご家族と、医師・看護師が「本音」で話し合い、お互いが納得できる方針を生み出すホスピス外来(入院相談)を目指しています。

【専門・得意分野】 緩和医療

気持ちを受け止め、理解することから
松本 健

心の奥にしまっている声に耳を傾け、理解することから始めます。相手の本心は無条件で受け止めることで、少しでも元気になっていただきたいと思います。

【専門・得意分野】 一般内科、心療内科

迅速に対処するのが外科の心得
副院長 河村 健雄

問診、視診(顔の色や表情)、触診(触った感じ)、脈拍などを含めて症状を探っていきます。待たせず迅速に対処することが外科の使命と感じています。

【専門・得意分野】
外科、消化器外科、内視鏡検査、痔瘻治療

不安をはきだし、笑顔で帰っていただきたい
大北 宗由

病気や症状への不安をはきだせるよう、話しやすい雰囲気づくりを大切に、生活様式なども伺いながら、より良い治療に結びつけたいと考えています。

【専門・得意分野】
消化器内科、内視鏡検査、整腸外来担当

「安心感」も処方いたします
川口 レオ

診察では薬の処方も大切ですが、それ以上に、患者さんの不安をやわらげる「安心感」を処方したい。そのためには患者さんの話にしっかりと耳を傾けます。

【専門・得意分野】
一般内科、循環器内科、予防接種、渡航外来担当

分かりやすい説明と笑顔がモットーです
奥澤 継雄

障害や病態について、できるだけ分かりやすく説明します。診察室で一度は患者さんに笑っていただきたいと、礼を失わず朗らかに接しています。

【専門・得意分野】
リウマチ、一般整形外科

職場のこと
仕事のこと



リハビリカンファレンスでは、利用者さんの情報をスタッフ間で共有。



リハビリの時間を記入した「お知らせカード」を渡します。利用者さんが時間管理することもリハビリのひとつ。



言語聴覚士による言葉のリハビリ。



作業療法士と一緒に楽しく身体を動かします。

利用者さんが安心して自宅復帰できるよう、リハビリに力を注ぐ愛泉館。その取り組みが評価され「超強化型老健※」にも認定されています。リハビリ専門家である理学療法士・作業療法士・言語聴覚士が連携しながら、利用者さん一人ひとりの症状やご希望、ご自宅の間取りなどに合わせたリハビリプログラムを提供するほか、ご家族の負担を減らす介助指導も行っています。

「もう自宅では生活できないと諦めていた方がリハビリで機能を回復し、帰宅できる時、は本当にうれしい。身体だけでなく心の元気も取り戻していただけるよう日々接しています」と理学療法士の二階堂さん。



指先や頭に動きかける器具類も充実。

※厚生労働省の定める要件を満たした、在宅復帰・在宅支援機能が高い介護老人保健施設のこと

利用者さんの週1回のリハビリカンファレンスでは、利用者さんの機能を評価・検討することで常に最適なプログラムを目標します。

「私たちスタッフにとって利用者さんは人生の大先輩です。学ばせていただいていることに感謝しつつ、ご本人やご家族の気持ちにきちんと寄り添えるリハビリをお届けしていきたいですね。」

利用者さんは人生の大先輩です

愛泉館リハビリテーション部門
思いに寄り添うリハビリで
心の元氣も取り戻す



理学療法士
二階堂 英明

ご高齢の方に寄り添う仕事がしたいと考え、転職して理学療法士の道へ。2009年に理学療法士の資格を取得、同年愛泉館に入職。



左から小林裕直さん、二階堂英明さん、片尾恵さん、東亮太さん、小川智之さん。

外来担当医表 (2020年10月現在)

受付時間	診療科	月	火	水	木	金	土
午前 8:30~11:30 (診療開始9:00)	内科1	大北	川口(予約)	松本(予約)	川口	岡本※	宮木/林 (2週/4週)
	内科2	松本(予約)	井手宏	土江	宮崎(予約)	松本	井手宏/宮崎 (1・3週/2・4・5週)
	内科3	宮崎(予約)	大原 (内視鏡あり)	—	井手宏(予約) (1・2・4週)	井手宏(予約)	—
	外科・消化器科1	河村	太田	金森	河村	太田	河村
	外科・消化器科2	—	—	太田(予約)	—	—	太田(予約)
	整形外科	奥澤	奥澤	—	奥澤(予約)	奥澤	奥澤(1・3週)
	小児言語外来	—	—	—	—	—	井手初穂(3週)
	皮膚科	渡辺※	—	—	—	—	—
専門外来(要予約)	—	—	—	—	—	渡航外来(隔週)	
午後 13:00~15:00 (診療開始13:30)	内科1	松本	—	松本	—	松本(予約) (1・2・4・5週)	—
	内科2	川口(予約)	—	宮崎(予約)	—	土江	—
	内科3	—	—	—	—	—	—
	膠原病内科	鳥飼(予約)	—	—	—	—	—
	外科・消化器科1	太田	—	金森 (手術による休診あり)	—	河村	—
	外科・消化器科2	—	—	—	—	太田(予約)	—
	リウマチ科	奥澤(予約)	—	—	—	—	—
	皮膚科	—	—	—	—	小林※	—
専門外来(要予約)	リンパドレナージュ (15:30~17:00)	フットケア外来 (13:00~16:00) リンパドレナージュ (13:30~17:00)	リンパドレナージュ (13:30~17:00)	整腸外来(便秘・下痢外来) フットケア外来 (15:00~17:00) フットケア外来 (13:00~17:00)	—	—	
午後 17:00~19:30 (診療開始17:30)	内科1	大北	—	宮崎	—	川口	—
	内科2	宮崎(予約) (1・3週)	—	井手宏/田中 (1・3・5週/2・4週)	—	井手宏(予約) (1週のみ)	—
	神経内科	宝珠山 (診療開始18:00)	—	—	—	—	—
	外科・消化器科	太田	—	太田/河村 (1・3・5週/2・4週)	—	河村	—
	整形外科	—	—	奥澤	—	奥澤	—
	専門外来(要予約)	禁煙外来 (19:00~19:30/1・3週)	—	—	—	—	—

※愛知医科大学病院の医師

外来診療に安心を。愛知国際病院の取り組み

高次医療機関との連携

より高度な医療設備による治療が必要と医師が判断した場合、患者さんやご家族の意向を伺いながら転院先を決定。容態安定後に再び当院で入院または外来通院が可能です。

- 【主な連携病院】 ●愛知医科大学病院
●名古屋記念病院 ●豊田厚生病院 など

クリニックとの連携

地域のクリニックから、CT、内視鏡検査、嚥下造影検査(のみこみの検査)を受け付けています。検査結果は患者さんにお伝えすると同時に、かかりつけ医にも連絡し地域医療を支えます。

オンライン診療・電話再診

スマートフォンアプリ「YaDoc」を使用したオンライン診療が今年7月からスタート。電話による再診、定期処方も行っています。通院に不安のある方はご利用ください。

新型コロナウイルス
感染症への取り組み

新型コロナウイルス感染症の状況が日々変化中、当院は万全の対策を講じながら診療を行っています。

- マスクの常時着用
- 手指衛生の徹底
- 受付アクリル板設置
- 発熱者用待合室、診察室の設置
- 患者さん対応手順の確認
- 状況に応じた面会制限
- 職員の体調管理の徹底 など



今後も最新情報を注視しながら、より安全・安心な医療を提供できるよう取り組んでまいります。

職場のこぼれ話

自主訓練もできる歩行専用コース

昨年のリニューアルで歩行専用コースが1階に誕生!歩行訓練がより行いやすくなりました。

3カ月で70,000m歩いたという利用者さんも!



リレーでつづる
Dr. ひだまり 日記

「じいじの家に行く」と言われたくて

理事長 井手 宏

昨年、娘のところに孫が生まれた。4歳、2歳、0歳の孫に恵まれ、今年のお正月はとても賑やかに楽しく過ごすことができた。孫が生まれた時に誓ったことがある。仕事に夢中で我が子の面倒をみるのができなかった。なので、その償いに「孫の世話をする」と宣言したのだが、しかし、遠く離れて暮らす2人の孫たちとはなかなか会えず、「ばあばの家に行く」と言われ、私の存在はなんとも儂い。そんな時に、我が家の近くに住む娘が出産した。しかも、かつて娘が行っていた保育園に入園が決まった。そこは私の出勤の通り道にあり、通い慣れた保育園である。チャンス到来！じいじは迷わず、保育園までの送り要員に立候補。週の半分は、孫を保育園まで送っている。ここでポイントを押さければ「じいじの家に行く」と言ってもらえるのでは？とほのか



な期待をしている。妻曰く、今のじいじ世代は子育てを妻に任せ切っていた罪滅ぼしに孫の面倒をよくみるらしい。こんなに愛らしい子ども時代をあまり知らずに過ごしたことを後悔するこの頃だ。さて、孫に「じいじのところに行く」と言ってもらうために、次なることを考えねばならない。お菓子作りでも覚えてみようか？「じいじ、一緒にクッキー作り」って可愛い声で言われたら、きつとチョココレートの如くとりつけてしまうだろう。

Next Doctor >>> 院長 太田 信吉先生です。お楽しみに！

自宅でかんたんストレッチ

【第2回】
頸部(首)痛の予防

テレビを見たり新聞や本を読んだりした後、首に痛みを感じる方、コリがとれず悩んでいる方は多いと思います。首や肩の周りには、さまざまな筋肉がついていて、普段の生活ではほぐしきれないものです。放っておくと慢性的な頭痛や肩の痛みにつながるため、ストレッチで早めの対処を心がけましょう。(東洋医学 玉川 佳裕)



Point
●首の横と付け根(胸鎖乳突筋と斜角筋)を伸ばすよう意識
●①②は片方の手で椅子を掴むと体が安定します

目安は各2～3回程度。首や肩に痛みのある方は無理をしないようにしましょう。

右に首を曲げ、左側頭部を右手で軽く押す。左首の横の筋肉が伸びていることを意識しながら10～20秒キープ。終わったら反対側も同様に行う。

後頭部で両指を交差させる。腰が丸まらないよう注意し、首を前に倒して10～20秒キープ。

もっと知りたい！愛泉館

— 老健からの在宅復帰まとめ —

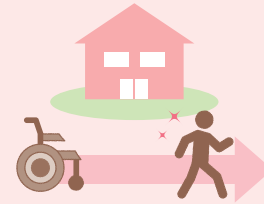

これまで3回にわたって、さまざまな形で在宅復帰を目指す方への愛泉館の取り組みを紹介してきました。私たちはこれからも、お一人おひとりの病気や環境に合わせてリハビリ計画を立て、ご利用者さんとご家族に寄り添いながら、地域のみなさまの「住み慣れた自宅で」「住み慣れた地域で」暮らしたい気持ちを応援します。

在宅復帰を目指す、いろいろなカタチ

病院 → 愛泉館 → ご自宅 (入所)



入院療養中に低下した機能の回復や、もう少しリハビリを続けて在宅復帰を目指したい方におすすめです。

ご自宅 → 愛泉館 → ご自宅 (入所)



ご家族の介護疲れや自宅の増改築など、ショートステイの期間では短すぎる時には、在宅生活を続けたい方の集中的なリハビリにもおすすめです。

病院 → 愛泉館 → 愛泉館 (入所) (デイケア)



在宅復帰後もショートステイやデイケアをご利用いただくことで、リハビリを継続し、ご家族の介護負担を軽減できます。

在宅復帰を目的としない利用法もあります

ご自宅 → 愛泉館 → 特養 (入所)

特別養護老人ホームへの入所待ちの間にご利用も可能です。



愛泉館 → 愛泉館 → 看取り (ショートステイ) (入所)

在宅生活から徐々に施設入所期間を延ばして最期は愛泉館で...という方もいらっしゃいます。



愛泉館は 地域のみなさまを応援します!

ご病状や内服薬の関係で入所サービスがお受けできない方もいらっしゃいます。まずはお電話でご相談ください。

お問い合わせ

☎0561-74-1711 (担当/浅井、長屋)

現在、新型コロナウイルス感染症の影響により、施設見学ならびに入所中の面会等を制限しています。ご了承ください。



今年度から師長になった久保坂です!

作業療法士 医師 看護師 介護福祉士

理学療法士 言語聴覚士 管理栄養士 薬剤師 支援相談員

ケアマネジャー

協力歯科医院 (加藤歯科) (米野木歯科)

愛泉館は地域のみなさんの在宅支援を行う在宅超強化型介護老人保健施設です。



さらに被ばくが少なく、
画質もアップ!

新CTを導入しました
CT機器を更新しました。新しい機器により、患者さんの被ばく低減とさらなる画質向上が可能となり、画像診断の領域が広がりました。また、心理的な圧迫感ができるだけでなく、さまざまな開口径のコンパクト化により、さまざまな角度からのCT検査をこれまでより容易に行えるようになりました。



音で!目で!!
夏を感じる楽しいひとときになりました♪

ホスピス夏祭りを開催

8月6日(木)午後、毎年恒例「ホスピス夏祭り」を開催しました。今年は感染対策を十分に講じて、盆踊り隊や出張舞台が各部屋を回り、オカリナ演奏を2カ所で行うなど工夫を凝らして演出。浴衣姿の職員との記念写真もお配りして、後日面会のご家族さまにも雰囲気味わっていただきました。

愛知国際病院

日進ホームで出張勉強会

当院が訪問診療を行っている日進ホームで、褥瘡勉強会を開催。看護師や介護士など約40名にご参加いただきました。第1回は写真や資料を使って対処法などを説明、第2回では実際に利用者さんのケアを行いながらより詳細に解説。測定方法や処置のコツなどについて質疑応答を通して理解を深めていただくことができ、病院と施設のより深い連携につながる勉強会となりました。



洗浄方法や観察方法、被覆剤の使い方についてケアを行いながら説明。

褥瘡(床ずれ)は
初期対応が要です



医療と介護の相談室



指定居宅介護支援事業所 愛泉館

～今回の相談者～
一人暮らしの高齢者

一人暮らしです。最近、足腰が弱り、自宅のわずかな段差でつまずいたり、風呂場で滑りそうになったりと、転倒が心配です。介護保険制度を使ってできることはありますか。(84歳女性)

A

介護保険で要支援1・2、要介護1～5の認定を受けて自宅生活している方は、「住宅改修」の助成制度を利用できます。手すりの設置、段差の解消、滑りにくい床材への変更、引き戸や洋式便器の取り換えなど、介護のための住宅改修にかかった費用の一部(上限20万円)の助成が受けられる制度です。

自立した生活を送りやすくなるだけでなく、ご家族にとっても介護が行いやすくなるなどメリットがあり、在宅生活を長く安心して続ける手助けとなります。制度のご利用にはお住まいの市町村に事前申請が必要です。担当のケアマネージャーにご相談ください。

こうした改修は、1人で行うことのできる動作が増えて

【今回の回答者】 指定居宅介護支援事業所 愛泉館

相談窓口はこちら ☎0561-74-1341 【受付時間】月～金曜/9:00～16:00 土曜/9:00～12:00

ホスピス 声のアルバム

患者さんやご家族からいただいた声をいくつか紹介します。

ホスピス病棟を囲む庭はボランティアがお手入れ。

患者さんやご家族にとってひとときの癒しになるようお願いしながら

四季折々の花を摘んでは、玄関、ラウンジ、お部屋などに生けています。



花粉が苦手とお伝えしたら、きれいな色の葉や赤い実などの一輪挿しを飾ってくださったの。気遣いがうれしかったわ。
患者さん

心が疲れているとき、美しい花の飾りつけや言葉をかけてくださる…薬とは別のあたたかさを感じました。ありがとうございました。
ご家族

部屋から見えるお庭がいつもきれいに手入れされていて、清々しい気持ちで毎日眺めています。
患者さん



薬味を加えて
「なめろう」に!



写真・文: 愛泉会 釣りクラブ

釣りごはん vol.5

ブリやカンパチが出世魚だと知ってはいても、名前がすぐに浮かぶ方はかなりの魚通です。しかも呼び名は地方によっても変わり、関東ではショッコ→シオゴ→アカハナ→カンパチ、関西ではシオ→カンパチ、九州ではネイゴ→アカバラと言います。今回ご紹介するのは、関東ではショッコ、関西ではシオと呼ばれるカンパチの幼魚。小さくても美味ですが、刺身にするといくらも無いので今回は「なめろう」に。味噌とおろし生姜を大さじ半分ずつ、万能ネギ2本を適当に切り混ぜるだけ。あまりたかかずサイコロ大でもOK。ご飯のお供、お酒のつまみにも大変美味しくいただけます。タイミングが合えば、砂浜からでも釣れますよ。

豊橋の砂浜で
釣りあげました!



Cover Story



青く澄みわたる空の下。病院前のトウカエデは黄金に染まり、庭ではダリア、オオベニタデ、コスモスが咲き誇ります。天然の色彩に目を奪われる秋。

East Favorite

名古屋から東へ
お気に入りをご紹介

ネタとシャリのバランスが絶妙。
ギョク(玉子焼き)の中にもシャリが。

寿司に合う日本酒・芋焼酎・麦焼酎の
オリジナルブランドも。

全国各地の
旬のネタを
存分に味わう

愛知県みよし市
鮎原田



ご主人の原田勇太さん。

「お任せ鮎ランチ」(1,500円)はコーヒーまたはほうじ茶付き。泉州なすなど旬の野菜の握りも。

気さくなご主人と会話を楽しみながら、
寿司に舌鼓。

ヒノキを使った店内。法事や宴会にも利用できる約40席を用意。

鮎原田

【住所】みよし市福谷町
清水道20-1
【TEL】0561-76-6911
【営業時間】
ランチ 11:00~14:00
ディナー 17:00~22:00
(火曜休み)
https://www.instagram.com/sushi_harada/



※取材は8月に行いました。

念願がなって、地元で開業
つやかな赤身の握り。きめ細
かい舌触りと旨味に思わず「美味
しい!」。「南半球のミナミマグロで
す。冬を迎えて脂がのり、今の時期
は本マグロよりおすすめですよ」と
ご主人の原田さん。カウンター越
しの会話の端々から、食材へのこ
だわりが伝わります。全国から旬
の食材を取り寄せ、握りのほか、
季節の一品料理がお品書きに並び
ます。スイーツにも挑戦するなど
食へのこだわりは尽きません。
原田さんが初めて寿司を食べたの
は小学生のとき。名の知られた鮎
屋で、あまりの美味しさに感動した
とか。高校卒業後、その鮎屋へ弟子
入りして13年。今年3月、地元
に店を構えました。すでに「こだわり
の名店」という声も。さて、今日はど
んなネタが入っているでしょうか。

賛助会員募集の お知らせ

アメニティーの充実(施設環境、造園、園芸)、ホスピスでの諸行事、広報啓蒙活動、家族会の開催、ボランティアの活動、教育活動のために
是非ご協力をお願いいたします。(ご入会いただいた方には年に4回広報誌をお送りいたします)下記の口座に会費をお振り込みください。

- 【① 郵便局窓口利用】 郵便振替口座 00890-5-3757 【② ATMおよびインターネット振込利用】 ゆうちょ銀行(9900) 店番089 当座0003757
【①② 口座名義】 愛知国際病院ホスピス賛助会 【一口】 1,000円(おいくらでも結構ですが、できましたら、5口以上でお願いいたします)

読者アンケート 所要時間は2分!11月末日までにアンケートにお答えいただいた方の中から抽選で5名さまに
ご協力をお願い クオカード1,000円をプレゼント。当選者の発表は賞品の発送をもって代えさせていただきます。



アンケートはこちらから

●これまでお寄せいただいているご意見・ご感想、大変感謝いたしております。今後ともよろしく願い申し上げます。

【医療法人財団 愛泉会】

- 愛知国際病院 ■ 老人保健施設 愛泉館 ■ 指定居宅介護支援事業所 愛泉館 ■ 日進市東部地域包括支援センター
■ 訪問看護ステーション えまい ■ 住宅型有料老人ホーム カナン 【関連施設】AHI(アジア保健研修所)

〒470-0111 愛知県日進市米野木町南山987-31 Tel.0561-73-7721(代) Fax.0561-73-7728 <http://aisen-kai.jp/>

医療法人財団 愛泉会 広報誌「みなみやま98号」 発行日:2020年10月1日 発行人:井手宏 編集発行:法人だより委員会 編集長:近藤正嗣

※無断で複写、複製、転載することを禁じます。



スマートフォンでも
ご覧いただけます

お問い合わせ

医療について ☎0561-73-9179 (地域医療
連携室)

介護について ☎0561-74-1300

【医療・介護についての受付時間】月~金曜 9:00~17:00 土曜 9:00~12:30

(日進市東部地域
包括支援センター)